

CONVENZIONE PER IL CONFERIMENTO DI INCARICO DI
"CONSULENTE PEDAGOGICO SUPERVISORE DELLE ATTIVITA' INERENTI AL
PROGETTO PSICOPEDAGOGICO"
per l'Accreditamento dei Nidi Integrati presso le Scuole federate F.I.S.M. VICENZA
(L.R. 22/2002 - D.G.R. n°84/2007)

L'anno 2018, il giorno 3 del mese di settembre presso la sede di Rosà tra:

- Il Legale Rappresentante **Corradin Angelo** che agisce in atti in nome e per conto della Scuola dell'Infanzia "**Gesù Fanciullo**" e nido integrato, con sede in Via Cap. Alessio, 3/e.

e

- Il Professionista **Beraldin Cristina**, Laurea in Lettere e Laurea in Psicologia Clinica
premesso che
→ la Legge Regionale n° 22 del 2002 e il D.G.R. 84/2007
impongono al Presidente della Scuola dell'Infanzia, avente al suo interno
istituito un Nido integrato in base alla L.g. 32/90, di nominare un Coordinatore
pedagogico
per le attività inerenti al "progetto psicopedagogico"
→ che la funzione di coordinamento pedagogico deve essere svolta da personale
adeguatamente qualificato in possesso di diploma di laurea specifica ad indirizzo
psico-pedagogico

Si conviene e si stipula quanto segue:

Art. 1

Il Professionista **Beraldin Cristina** essendo in possesso del titolo richiesto si impegna ad assumere l'incarico di Coordinatore pedagogico – didattico.

Art. 2

Si impegna, quale Coordinatore pedagogico – didattico, di:

- 1) verificare che il Collegio Docenti del nido integrato abbia predisposto il progetto educativo e organizzativo/gestionale del servizio;
- 2) verificare che le educatrici abbiano organizzato un progetto educativo per ogni sezione-intersezione;

- 3) verificare che nel progetto educativo sia prevista la continuità con la scuola dell'infanzia;
- 4) monitorare in itinere il percorso formativo;
- 5) assicurare il coinvolgimento dell'Ente Gestore;
- 6) assicurare la partecipazione della famiglia nella programmazione educativa;
- 7) assicurare le forme di partecipazione dei genitori alla attività del servizio;
- 8) verificare la conclusione del progetto.

In particolare:

- verifica che vengano effettuati i progetti ponte con la scuola dell'infanzia;
- garantisce la rilevazione (tramite questionario) del grado di soddisfazione dell'utenza, committenza, operatori e famiglie;
- verifica la compilazione dei registri presenza dei bambini;
- verifica che l'Ente Gestore definisca, a cadenza almeno annuale, gli obiettivi del servizio, generali e specifici, che siano pertinenti con i bisogni del territorio e con i bisogni peculiari del target accolto;
- verifica che i documenti riguardanti la "mission", il "P.E." e la "Carta dei Servizi" siano messi a disposizione delle famiglie che accedono al servizio;
- verifica l'esistenza di un regolamento interno di organizzazione e funzione;
- verifica che le educatrici effettuino l'osservazione dei bambini, per la compilazione di un diario.

Art. 3

La scuola potrà manifestare il proprio orientamento sulle modalità di intervento e sulle forme di elaborazione dei documenti, avrà la facoltà di chiedere che siano osservate le proprie direttive, anche apportando modifiche.

La scuola, a suo giudizio, potrà revocare in qualsiasi momento l'incarico nel caso non sia espletata nel modo corretto la prestazione pattuita; questo comporterà al Coordinatore pedagogico il compenso relativo alle prestazioni effettivamente espletate.

Anche il Coordinatore pedagogico potrà recedere dall'incarico, ma solo dopo aver concluso tutte le mansioni stabilite nel presente contratto.

Art. 4

L'incarico di Coordinatore pedagogico - didattico avrà la durata di anni 1 (uno) a partire dall'anno scolastico in corso e potrà essere rinnovato di anno in anno

Art. 5

Il corrispettivo per l'incarico ed i servizi sopra descritti per un totale di n° tre incontri all'anno scolastico é fissato in Euro 300 lordi, più le spese di viaggio documentate.

Le modalità di pagamento verranno concordate direttamente tra il Gestore della Scuola ed il Professionista.

Letto approvato e sottoscritto

Il Legale Rappresentante

PARROCCHIA S. ANTONIO ABATE
"SCUOLA MATERNA GESÙ FANCIULLO"
Piazza Libertà, 12
(03034 Frosinone)
Partita IVA: 01964126248
Cod. Fisc.: 91004510243



20/07/2018

Il Professionista



FORMATO EUROPEO
PER IL CURRICULUM
VITAE



INFORMAZIONI PERSONALI

Nome **CRISTINA BERALDIN**
Indirizzo **VIALE DE GASPERI 4/D**
36061 BASSANO DEL GRAPPA (VI)
Telefono **3483843167**
Fax
E-mail **cberaldin@gmail.com**
Nazionalità **Italiana**
Data di nascita **10/12/74**

ESPERIENZA LAVORATIVA

- Date (da – a) **2010 AD OGGI**
• Nome e indirizzo del datore di lavoro **Libero professionista**
• Tipo di azienda o settore **Consulenza psicopedagogica, genitorialità ed età evolutiva**
• Tipo di impiego **Psicopedagogista**
• Principali mansioni e responsabilità **Valutazione e supporto psicopedagogico – Consulenze alla genitorialità – Percorsi psicoeducativi età evolutiva**

- Date (da – a) **2008 ad Oggi**
• Nome e indirizzo del datore di lavoro **Libero professionista**
• Tipo di azienda o settore **Consulenza psicopedagogica alle scuole dell'infanzia**
• Tipo di impiego **Consulenza e Supervisione**
• Principali mansioni e responsabilità **Interventi psicopedagogici rivolti alle insegnanti – sportello di consulenza per genitori – Supervisione per accreditamento asili nido.**

- Date (da – a) **2007 ad Oggi**
• Nome e indirizzo del datore di lavoro **Libero professionista**
• Tipo di azienda o settore **FISM Vicenza e Treviso**
• Tipo di impiego **Formatrice**
• Principali mansioni e responsabilità **Corsi di formazione per insegnanti ed educatrici – Referente esterna nei coordinamenti di zona dei gruppi territoriali di scuole.**

- Date (da – a) **2007 ad Oggi**
• Nome e indirizzo del datore di lavoro **Libero professionista**
• Tipo di azienda o settore **Scuole ed enti**
• Tipo di impiego **Formazione genitori**
• Principali mansioni e responsabilità **Relatrice corsi per genitori (tematiche varie: l'educazione, le regole, i codici affettivi, le tecnologie e il gioco, le emozioni, l'autostima, l'attaccamento e separazione...)**

- Date (da – a) **2011 ad Oggi**
• Nome e indirizzo del datore di lavoro **Ministero Pubblica Istruzione**
• Tipo di azienda o settore **Scuola primaria**

- Tipo di impiego
- Principali mansioni e responsabilità
- Date (da – a)
- Nome e indirizzo del datore di lavoro
 - Tipo di azienda o settore
 - Tipo di impiego
- Principali mansioni e responsabilità

Insegnante di sostegno / curriculare
Insegnamento – referente DSA

2002 al 2011

Scuola dell'infanzia "S.G. Battista" di Bessica (TV)
Scuola dell'infanzia
Coordinatrice
Coordinare le attività educative didattiche ed il gruppo docente.

ISTRUZIONE E FORMAZIONE

- Date (da – a)
- Nome e tipo di istituto di istruzione o formazione
 - Principali materie / abilità professionali oggetto dello studio
 - Qualifica conseguita
- Livello nella classificazione nazionale (se pertinente)

2014

IUSVE
Psicologia clinica ed educativa
Laurea Specialistica in Psicologia Clinica e di comunità

- Date (da – a)
- Nome e tipo di istituto di istruzione o formazione
 - Principali materie / abilità professionali oggetto dello studio
 - Qualifica conseguita
- Livello nella classificazione nazionale (se pertinente)

2002

Università degli Studi di Padova
Laurea in Lettere moderne
Laurea Vecchio Ordinamento

- Date (da – a)
- Nome e tipo di istituto di istruzione o formazione
 - Principali materie / abilità professionali oggetto dello studio
 - Qualifica conseguita
- Livello nella classificazione nazionale (se pertinente)

1993

Liceo Sociopsicopedagogico "G.B. Brocchi" di Bassano Del Grappa
Diploma magistrale

- Date (da – a)
- Nome e tipo di istituto di istruzione o formazione
 - Principali materie / abilità professionali oggetto dello studio
 - Qualifica conseguita
- Livello nella classificazione nazionale (se pertinente)

2006

Master in Pedagogia clinica presso "ISFAR" Firenze
Pedagogia
Pedagogista clinico

- Date (da – a)
- Nome e tipo di istituto di istruzione o formazione
 - Principali materie / abilità professionali oggetto dello studio
 - Qualifica conseguita
- Livello nella classificazione nazionale (se pertinente)

2005

ARFAP di bassano Del Grappa
Psicomotricità educativa e preventiva
Operatore alla pratica psicomotoria

- Date (da – a)
- Nome e tipo di istituto di istruzione o formazione
 - Principali materie / abilità professionali oggetto dello studio
 - Qualifica conseguita

2010

Centro psicopedagogico per la pace e la gestione dei conflitti Piacenza
Mediazione e gestione dei conflitti

- Livello nella classificazione nazionale (se pertinente)

- Date (da – a)

- Nome e tipo di istituto di istruzione o formazione

- Principali materie / abilità professionali oggetto dello studio

- Qualifica conseguita

- Livello nella classificazione nazionale (se pertinente)

- Date (da – a)

- Nome e tipo di istituto di istruzione o formazione

- Principali materie / abilità professionali oggetto dello studio

- Qualifica conseguita

- Livello nella classificazione nazionale (se pertinente)

- Date (da – a)

- Nome e tipo di istituto di istruzione o formazione

- Principali materie / abilità professionali oggetto dello studio

- Qualifica conseguita

- Livello nella classificazione nazionale (se pertinente)

- Date (da – a)

- Nome e tipo di istituto di istruzione o formazione

- Principali materie / abilità professionali oggetto dello studio

- Qualifica conseguita

- Livello nella classificazione nazionale (se pertinente)

2010

Fondazione progetto uomo Vittorio Veneto

Corso in Psicopatologia dell'apprendimento

2012

Università Cattolica Sacro Cuore

Corso di alta formazione in conduttore di gruppi e coppie di genitori

2015

Performat Pisa

Master in psicologia e psicoterapia dell'infanzia

2016

Centro di terapia strategica breve Arezzo - Verona

Intervento strategico nei contesti educativi

CAPACITÀ E COMPETENZE

PERSONALI

Competenze relazionali di mediazione di coordinamento di gruppi.

MADRELINGUA

italiana

ALTRE LINGUA

Inglese

- Capacità di lettura
- Capacità di scrittura
- Capacità di espressione orale

Livello elementare

Livello elementare

Livello elementare

CAPACITÀ E COMPETENZE RELAZIONALI

Vivere e lavorare con altre persone, in ambiente multiculturale, occupando posti in cui la comunicazione è importante e in situazioni in cui è essenziale lavorare in squadra (ad es. cultura e sport), ecc.

BUONE CAPACITÀ DI GESTIONE DEL GRUPPO E DELLE DINAMICHE RELAZIONALI

CAPACITÀ E COMPETENZE ORGANIZZATIVE

Ad es. coordinamento e amministrazione di persone, progetti, bilanci; sul posto di lavoro, in attività di volontariato (ad es. cultura e sport), a casa, ecc.

COORDINAMENTO DI GRUPPI DI GENITORI E DI INSEGNANTI

CAPACITÀ E COMPETENZE TECNICHE

Con computer, attrezzature specifiche, macchinari, ecc.

UTILIZZO COMPUTER WORD, POWERPOINT, EXCEL

PATENTE O PATENTI

Patente B

Bassano Del Grappa 16/03/2017

Cristina
Beraldin

Dr. Cristina Beraldin
Pedagogista clinico
Laureata In Psicologia clinica e di comunità
Professionista disciplinata ai sensi della legge 4/2013

Spett.

PARROCCHIA S. ANTONIO ABATE SC. INF. E NIDO GESU' FANCIULLO
P.zza Libertà 12
36027 Rosà VI ITALIA

P. Iva: 01964120248

C. fisc: 91004510243

TD06 - parcella n. 32/001 del 17/06/2021

DESCRIZIONE	UM	QT	PREZZO UN.	SCONTO	IMPORTO
CONSULENZA PSICOPEDAGOGICA		3,00	100,00		300,00
Operazione effettuata ai sensi dell'art. 1 commi da 54 a 89 della Legge 190/2014 così come modificato dalla L. 208/2015 e dalla Legge 145/2018" - regime forfettario					
Il compenso non è soggetto a ritenute d'acconto ai sensi della Legge 190 del 23 Dicembre 2014 art. 1 comma 67					
Imposta di bollo assolta sull'originale trattenuto dall'emittente. Contrassegno marca ID 01200899852254	N.		2,00		0,00
ADDEBITO BOLLO		1,00	2,00		2,00
Subtotale					€ 302,00
Totale imponibile					€ 302,00
Importo Iva					€ 0,00
Totale					€ 302,00
Netto a pagare					€ 302,00

Riepilogo Iva:

Esigibilità	Esigibilità immediata	
	Imponibile	Imposta
A1 C.54-89 L190	300,00	0,00
ESCLUSI ART.15	2,00	0,00

Pagamento:

condizione: **R.D.**

a mezzo: **bonifico**

intestato a: **BERALDIN CRISTINA**

iban: **IT41X0306985460100000005721**

Scadenze:

17/06/2021

€ 302,00

PARROCCHIA S. ANTONIO ABATE - SCUOLA MATERNA GESU' FANCIULLO

Rosà (Vicenza)

DL Sostegni bis. Contributi Anti Covid

TESTO DI LEGGE	ADEMPIMENTI PER LE SCUOLE DELL'INFANZIA	
	ISTITUZIONE AUTONOMA SCOLASTICA PARITARIA:	
	- Denominazione:	PARROCCHIA S. ANTONIO ABATE - SCUOLA MATERNA GESU' FANCIULLO
	- Cod. meccanografico:	VI1A13800R
	- Indirizzo:	Sede legale PIAZZA LIBERTA',12 - Sede operativa VIA CAP. ALESSIO, 3/e
	- CAP:	36027
	- Comune:	Rosà (Vicenza)
	- Natura giuridica dell'Ente:	ENTE ECCLESIASTICO
a) l'organizzazione interna, con particolare riferimento all'articolazione degli uffici e all'organigramma;	ORGANIZZAZIONE INTERNA:	
	- N. Sezioni:	5
	- Responsabile della Scuola:	Presidente/Legale rappresentante
	- Organo Gestore:	CdA/Comitato di gestione
	- Coordinatore/trice con insegnamento:	No
	- SCUOLA INFANZIA: Docenti n.:	10
	- SCUOLA INFANZIA: Personale non docente n.:	0
	- SCUOLA INFANZIA: Personale ATA n.:	2
	- PRIMA INFANZIA: Educatrici n.:	8
	- PRIMA INFANZIA: Personale ATA n.:	1
	- Ufficio di Segreteria n.:	1
	- Altro:	1 CUOCO + 1 CONTRATTO A CHIAMATA PER SCUOLA INFANZIA E PRIMA INFANZIA

DL Sostegni bis. Contributi Anti Covid

<p>b) le informazioni relative ai titolari di incarichi di collaborazione o consulenza, compresi gli estremi dell'atto di conferimento dell'incarico, il curriculum vitae e il compenso erogato;</p>	INCARICHI DI COLLABORAZIONE O CONSULENZA:	
	- Nell'anno scolastico 2020-2021 indicare se vi sono stati incarichi di collaborazione/consulenza con specifico riferimento all'attività scolastica: [Si precisa che trattasi di incarichi "ad personam" non ad enti, associazioni, cooperative o società].	Si
	- Indicare il numero totale di contratti:	1
<p>c) il conto annuale del personale e delle relative spese sostenute, con particolare riferimento ai dati relativi alla dotazione organica e al personale effettivamente in servizio e al relativo costo, nonché i tassi di assenza;</p>	COSTO DEL PERSONALE:	
	- il costo complessivo annuale del personale dipendente, relativo all'esercizio 2020 ammonta ad euro:	295531
	- il tasso di assenza percentuale di tutto il personale nell'a.s. 2020/2021 è del:	4 %
<p>d) i dati relativi al personale in servizio con contratto di lavoro non a tempo indeterminato;</p>	PERSONALE A TEMPO DETERMINATO:	
	- Docenti n.:	3
	- Personale non docente n.:	0
	- Personale ATA n.:	1
	- Educatori prima infanzia n.:	3
<p>e) i documenti e gli allegati del bilancio preventivo e del conto consuntivo;</p>	DOCUMENTI E ALLEGATI AL BILANCIO:	
	Il bilancio e gli eventuali relativi allegati sono conservati presso la segreteria della scuola	
<p>f) le informazioni relative ai beni immobili e agli atti di gestione del patrimonio.</p>	PROPRIETA' BENI IMMOBILIARI:	
	- L'Ente (scuola) è proprietario dell'immobile:	No

DL Sostegni bis. Contributi Anti Covid

**ORGANIGRAMMA DELLA SCUOLA DELL'INFANZIA: PARROCCHIA S. ANTONIO ABATE - SCUOLA MATERNA GESU' FANCIULLO
N° SEZIONI: 5**

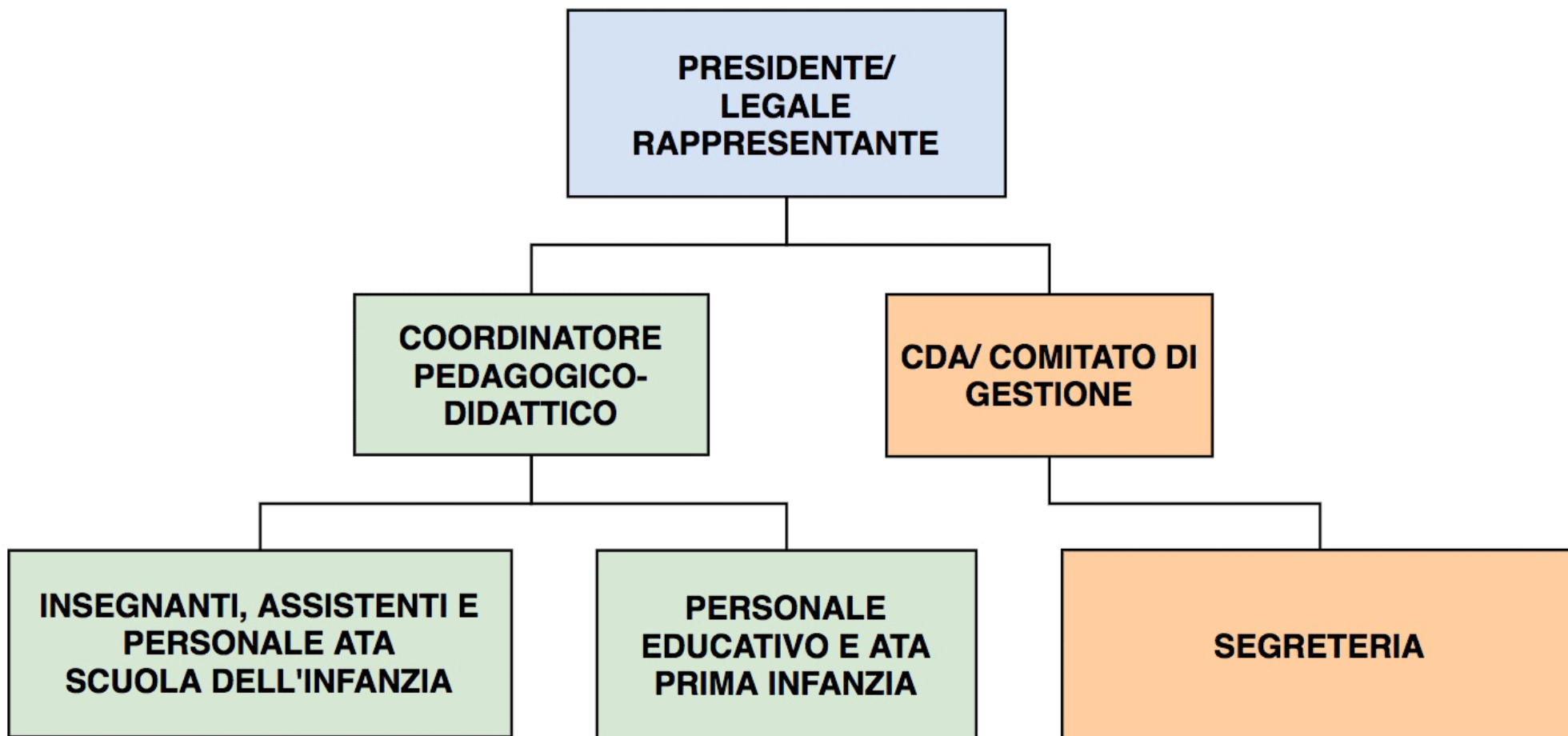

450 PARROCCHIA SANT'ANTONIO ABATE Da data contabile 01-01-2020
 PIAZZA LIBERTA' 12 A data contabile 31-12-2020
 36027 ROSA' (VI) Tel: 0424/581400
 P.I. 01964120248 C.F. 91004510243
 Attivita': 1 - **SCUOLA MATERNA** Ateco: 851000 Istruzione di grado preparatorio: scuole BG10U (OR)

A T T I V I T A'		P A S S I V I T A'			
1.10	- CASSA	1.583,75	1.11	- BANCHE C/C	40,14
1.10.2	CASSA	1.583,75	1.11.820	BANCHE C/TRANSITORIO	40,14
1.11	- BANCHE C/C	68.420,70	31.36	- F.DI AMM. IMMOB. MATERIALI	214.210,27
1.11.800	CENTROVENETO BASSANO BANCA	68.420,70	31.36.5	F.DO AMM. IMPIANTI SPECIFICI	71.064,18
6.16	- ERARIO C/IMPOSTE	34.575,19	31.36.10	F.DO AMM. MOBILI E ARREDI	77.621,26
6.16.4	RITENUTE SU INTERESSI ATTIVI	0,07	31.36.13	F.DO AMM. ATTREZZATURE DIVERSE	60.277,46
6.16.6	ALTRE RITENUTE SUBITE	9.559,87	31.36.18	F.DO AMM. MACCH. ELETTRONICHE	5.247,37
6.16.73	CREDITO IMPOSTA L.160/19	122,72	53.1	- FORNITORI	4.859,30
6.16.802	CREDITI ENTI C/COMPENSAZIONE	12.079,98	54.56	- PERSONALE E ENTI	25.509,73
6.16.804	CREDITI ENTI C/COMPENS. PAGHE	12.812,55	54.56.1	INPS	-4.496,00
8.18	- CREDITI DIVERSI	44.094,01	54.56.4	PERSONALE C/RETRIBUZIONI	30.005,73
8.18.24	CREDITI PER CONTRIBUTI DA INC.	44.094,01	54.57	- ERARIO C/RITENUTE	-4.409,30
20.20	- ERARIO C/IVA	156,00	54.57.1	ERARIO C/RIT.LAVORO DIPENDENTE	-4.409,30
20.20.6	ERARIO C/IVA	156,00	54.58	- DEBITI A BREVE TERMINE	2.790,83
21.21	- RETTIFICHE ATTIVE DI BILANCI	4.153,10	54.58.19	ERARIO C/IRAP	415,00
21.21.3	FATTURE DA EMETTERE	179,63	54.58.24	ERARIO C/IRES	1.331,00
21.21.11	RATEI ATTIVI A BREVE	2.403,15	54.58.803	DEBITI TFR DA VERSARE AI FONDI	1.044,83
21.21.21	RISCONTI ATTIVI A BREVE	885,79	55.55	- RETTIFICHE PASSIVE DI BILANC	60.395,91
21.21.22	RISCONTI ATTIVI A MEDIO/LUNGO	684,53	55.55.10	FATTURE DA RICEVERE	7.824,19
31.32	- IMPIANTI E MACCHINARI	83.116,00	55.55.11	RATEI PASS. A BREVE	52.571,72
31.32.2	IMPIANTI SPECIFICI	83.116,00	62.62	- MUTUI E FINANZIAMENTI	42.828,82
31.33	- ATTREZZATURE	150.405,14	62.62.2	FINANZIAMENTI BANCARI M/L	42.828,82
31.33.2	MOBILI E ARREDI	78.139,46	64.66	- FONDO TFR	104.395,98
31.33.5	ATTREZZATURE DIVERSE	66.109,64	64.66.1	F.DO TFR DIPENDENTI	104.395,98
31.33.20	MACCHINE ELETTR. UFFICIO	6.156,04	67.67	- CAPITALE E RISERVE	-123.142,26
			67.67.14	PATRIMONIO NETTO	-123.142,26
			67.69	- RISULTATO D'ESERCIZIO	59.024,47
			67.69.1	UTILE DI ESERCIZIO	59.024,47
== T O T A L E A T T I V I T A' ==		386.503,89	== T O T A L E P A S S I V I T A' ==		386.503,89

450 PARROCCHIA SANT'ANTONIO ABATE Da data contabile 01-01-2020
 PIAZZA LIBERTA' 12 A data contabile 31-12-2020
 36027 ROSA' (VI) Tel: 0424/581400
 P.I. 01964120248 C.F. 91004510243
 Attivita': 1 - SCUOLA MATERNA Ateco: 851000 Istruzione di grado preparatorio: scuole BG10U (OR)

COSTI E SPESE		RICAVI E RENDITE		
72.72	- ACQUISTI PER LA PRODUZIONE	5.434,73	80.80 - VENDITE	174.255,15
72.72.3	ACQUISTI MATERIALI DI CONSUMO	4.026,47	80.80.31	CORRISPETTIVI SC.MATERNA 117.171,08
72.72.811	ACQ.MATERIALI CONS.SC.MATERNA	783,85	80.80.32	CORRISPETTIVI ASILO NIDO 57.084,07
72.72.812	ACQ.MATERIALI CONS.ASILO NIDO	624,41	80.81 - RICAVI ACCESSORI DI VENDITA	884,37
72.74	- ACQUISTI DIVERSI PRODUZIONE	28.708,21	80.81.4	RIMBORSI SPESE 884,37
72.74.2	ATTREZZATURA MINUTA	258,65	80.82 - RICAVI PER PRESTAZIONI	267.474,05
72.74.32	MATERIALE PER SANIFICAZIONE	544,44	80.82.812	CONTRIBUTI SC.MATERNA MIUR 96.518,60
72.74.102	BENI NON SUP.A 516,46E DED.80%	32,90	80.82.813	CONTRIBUTI NIDO INTEGR.REGIONE 24.377,05
72.74.801	SPESE PRESTAZ.SERVIZI SC.MAT.	3.740,00	80.82.814	INCENTIVI C/ENERGIA 8.282,82
72.74.802	SPESE PER EROGAZIONI PASTI	23.827,22	80.82.815	CONTRIBUTI SC.MATERNA REGIONE 27.163,12
72.74.813	ATTREZZATURA MINUTA SC.MATERNA	305,00	80.82.816	CONTRIBUTI SC.MATERNA COMUNE 84.460,00
72.77	- UTENZE E SERVIZI	9.281,82	80.82.817	CONTR.NIDI INTEGR.F.DO NAZ.SIS 10.129,25
72.77.2	ENERGIA ELETTRICA	3,68	80.82.818	CONTR.SC.MATERNE F.DO NAZ.SIST 9.934,04
72.77.4	GAS E GASOLIO X RISCALDAMENTO	8.547,12	80.82.819	CONTRIB.MIUR NIDO INTEGRATO 6.609,17
72.77.11	SPESE TELEFONICHE DED. 80%	731,02	80.85 - PROVENTI FINANZIARI	0,27
72.78	- MANUTENZIONI E RIPARAZIONI	7.048,54	80.85.1	INTERESSI ATTIVI BANCARI 0,27
72.78.20	CONTRATTI DI MANUTENZIONE	1.247,81	80.87 - RICAVI E PROVENTI DIVERSI	13.401,17
72.78.50	MANUTENZIONI E RIPARAZIONI	5.678,71	80.87.8	ALTRI RICAVI E PROVENTI 210,00
72.78.801	CONTRATTI DI ASSISTENZA	122,02	80.87.14	ABBUONI E ARROTONDAM. ATTIVI 4,68
72.81	- COSTO PERSONALE DIPENDENTE	295.531,08	80.87.26	CONTRIB. F.DO PERD. DL 34/2020 3.713,00
72.81.1	RETR. LORDE PERSONALE	40.704,91	80.87.30	CONTRIB.-INDENNITA' ART.10 BIS 8.592,00
72.81.2	ONERI SOCIALI PERSONALE	10.011,86	80.87.31	CONTRIB. C/IMPIANTI ART.10 BIS 122,72
72.81.4	QUOTE TFR PERSONALE	3.252,97	80.87.802	SOPRAVV. ATTIVE ORDINARIE 758,77
72.81.11	RETR. LORDE PERS.SC.MATERNA	114.687,77		
72.81.12	ONERI SOCIALI PERS.SC.MATERNA	26.652,19		
72.81.14	QUOTE TFR PERS.SC.MATERNA	10.466,36		
72.81.17	RETR. LORDE PERS.ASILO NIDO	60.737,19		
72.81.18	ONERI SOCIALI PERS.ASILO NIDO	18.354,12		
72.81.20	QUOTE TFR PERS.ASILO NIDO	9.382,26		
72.81.45	CONTRIBUTI INAIL	1.281,45		
72.82	- COSTI DIVERSI DEI DIPENDENTI	2.169,58		
72.82.33	DISPOSITIVI PROTEZIONE INDIV.	2.169,58		
72.83	- SPESE COMMERCIALI E VENDITA	2.717,46		
72.83.23	OMAGGI ALLA CLIENTELA < 50,00E	62,46		
72.83.801	CORSI E SPECIALIZZAZIONI	2.555,00		
72.83.802	CORSI E SPECIALIZZAZ.SC.MATERN	100,00		
72.84	- SERVIZI E CONSULENZE	16.370,67		
72.84.2	CONSULENZE PROFESSIONALI	4.649,55		
72.84.11	ELABORAZIONI DATI	2.164,89		
72.84.13	TENUTA LIBRI PAGA	5.038,80		
72.84.15	SERVIZI E PRESTAZIONI	4.517,43		
72.85	- LOCAZIONI, AFFITTI E CANONI	219,60		
72.85.2	LOCAZIONE BENI MOBILI	219,60		
72.86	- SPESE AMMINISTRATIVE	406,96		
72.86.1	CANCELLERIA VARIA	239,01		
72.86.3	POSTALI	38,40		
72.86.50	PRODOTTI SOFTWARE	129,55		
72.87	- SPESE GENERALI	9.953,54		
72.87.1	ASSICURAZIONI	1.074,23		
72.87.3	VALORI BOLLATI E CC.GG.SC.MAT.	225,16		
72.87.5	CONTRIBUTI ASSOCIATIVI	1.320,00		
72.87.7	SPESE GENERALI VARIE	1.279,14		
72.87.8	ABBUONI E ARROTONDAM. PASSIVI	16,52		

450 PARROCCHIA SANT'ANTONIO ABATE Da data contabile 01-01-2020
PIAZZA LIBERTA' 12 A data contabile 31-12-2020
36027 ROSA' (VI) Tel: 0424/581400
P.I. 01964120248 C.F. 91004510243
Attivita': 1 - SCUOLA MATERNA Ateco: 851000 Istruzione di grado preparatorio: scuole BG10U (OR)

COSTI E SPESE		RICAVI E RENDITE	
72.87.9	SPESE VARIE INDEDUCIBILI	26,00	
72.87.12	SPESE DI PULIZIA	5.585,49	
72.87.19	SPESE DI SANIFICAZIONE	427,00	
72.88	- ONERI FINANZIARI	1.668,13	
72.88.1	INT.PASSIVI BANCARI	40,14	
72.88.3	COMMISSIONI E SPESE BANCARIE	305,61	
72.88.7	INT.PASSIVI SU FINANZIAMENTI	918,83	
72.88.10	COMMISSIONE DISPONIBILITA' FON	403,55	
72.89	- AMM. ORD. BENI MATERIALI	9.870,65	
72.89.4	AMM.ORD. MOBILI E ARREDI	444,12	
72.89.8	AMM.ORD. ATTREZZATURA DIVERSA	1.429,79	
72.89.32	AMM.ORD. IMPIANTI SPECIFICI	7.480,44	
72.89.50	AMM.ORD. MACCH. ELETTRON. UFF.	516,30	
72.93	- ONERI TRIBUTARI	5.229,57	
72.93.5	IMPOSTE E TASSE INDEDUCIBILI	18,63	
72.93.6	MULTE E SANZIONI INDEDUCIBILI	60,60	
72.93.13	IMPOSTE DI BOLLO	16,00	
72.93.15	IMPOSTE CAMERALI	18,00	
72.93.16	TASSE ASPORTO RIFIUTI	1.616,34	
72.93.29	IRAP	2.169,00	
72.93.98	IRES	1.331,00	
72.94	- ONERI STRAORDINARI/ORDINARI	2.380,00	
72.94.802	SOPRAVV. PASSIVE ORDINARIE	2.380,00	
85	-- PROFITTI E PERDITE	59.024,47	
85.1	PROFITTI E PERDITE	59.024,47	
== T O T A L E C O S T I ==		456.015,01	== T O T A L E R I C A V I ==
			456.015,01